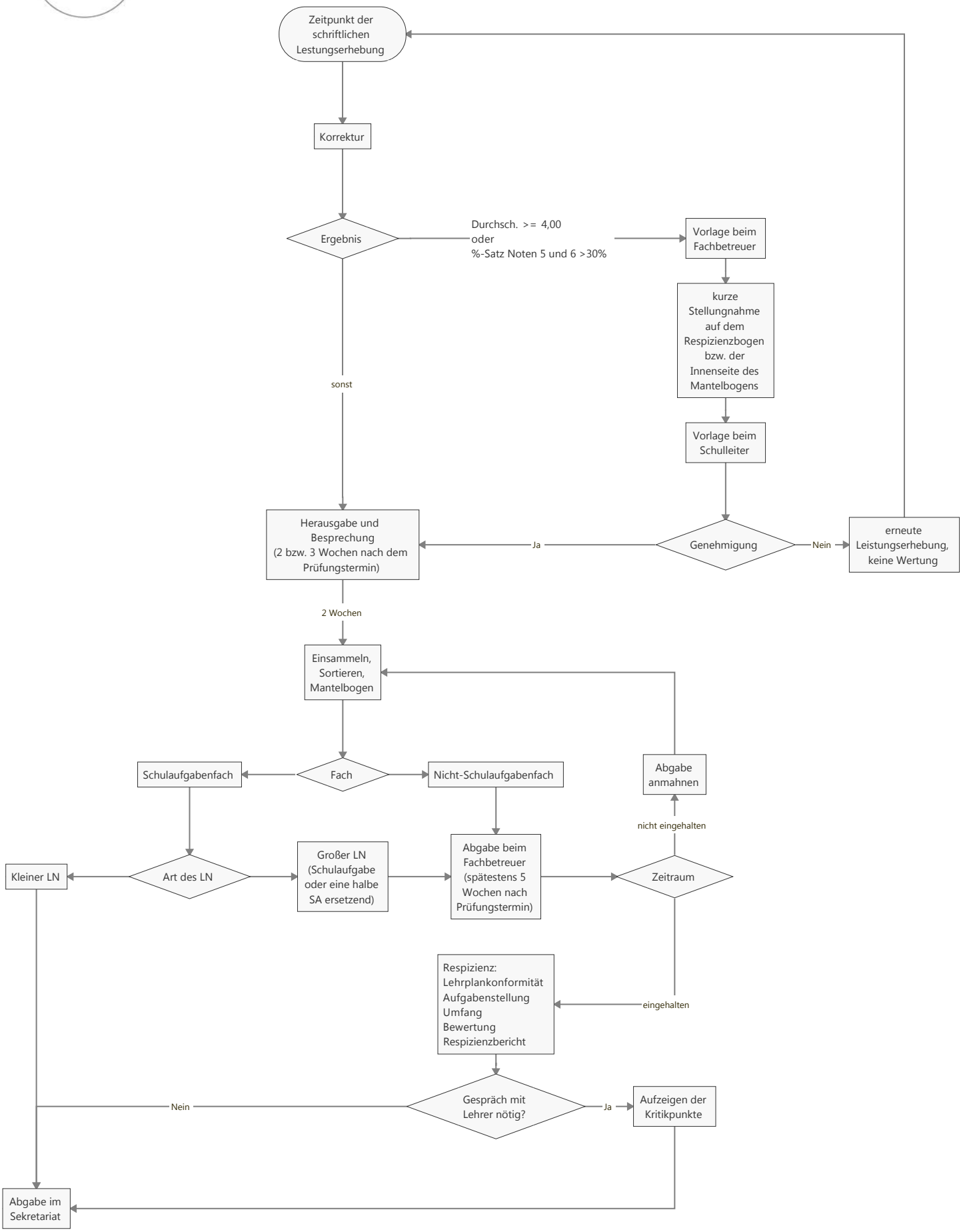Korrektur, Herausgabe und Respizienz schriftlicher Leistungserhebungen